

# Výroční zpráva 2007



  
KAPKA NADĚJE

# Nadační fond Kapka naděje

## Výroční zpráva za rok 2007

### Základní údaje o fondu

Název: Nadační fond Kapka naděje  
Sídlo: Francouzská 4/75, 120 00 Praha 2  
IČ: 26200490  
Vznik: 18.9.2000  
Zřizovatel: Václava Svobodová, Pražská 44, 281 66 Jevany

### Účel fondu

Nadační fond Kapka naděje vznikl za účelem shromažďování finančních prostředků určených k zajištění léčebných, školních, kulturních a psychosociálních potřeb dětí, které jsou léčeny na Klinice dětské hematologie a onkologie FN Motol. Jsou zde léčeny děti s onemocněním krvetvorby, převážně s akutní a chronickou formou leukémie a děti s nádorovým onemocněním. Součástí tohoto pracoviště je transplantační jednotka kostní dřeně pro transplantaci kostní dřeně od příbuzných a nepříbuzných dárců, sloužící pro dětské pacienty z celé České republiky. Nadační fond Kapka naděje definuje svoji činnost směrem k tomuto jedinečnému pracovišti a má zcela jasně stanovené krátkodobé cíle i dlouhodobou koncepci kontinuální pomoci. Od roku 2002 byly aktivity nadačního fondu rozšířeny i o konkrétní pomoc dětským oddělením mimopražských nemocnic a v roce 2004 též o podporu projektu Banky pupečnickové krve.

### Členové statutárních orgánů Nadačního fondu Kapka naděje

#### Správní rada:

Předseda: Václava Svobodová  
Mistopředseda: Ing. Martin Dvořák  
Členové: JUDr. Iva Kunešová  
Prof. MUDr. Jan Starý, DrSc.  
Milada Karasová  
MUDr. Simona Lewandovská

#### Dozorčí rada:

Předseda: MUDr. Pavel Boček  
Mistopředseda: MUDr. Dita Tichá  
Člen: Ing. Blanka Kučerová

Ředitelka: Elen Švarcová

## Úvodní slovo předsedkyně správní rady

Vážení přátelé,

*bilance roku 2007 pro mě osobně není lehká. V lednu 2007 mi tragicky zemřel manžel a tato událost paralyzovala můj osobní život a v neposlední řadě i moje pracovní úsilí v Nadačním fondu Kapka naděje. V rámci kampaně proti mé osobě byla bohužel zasažena i činnost našeho nadačního fondu. A tak často místo smysluplné práce a pomoci jiným jsem musela obhajovat svou čest, ale i dobré jméno nadačního fondu, ať již mediálně, či soudně. Cílem negativní kampaně se stali i moji nejbližší spolupracovníci. Z tohoto místa bych chtěla poděkovat všem, ať již právě mým blízkým spolupracovníkům a kamarádům, či stovkám lidí, kteří v tomto těžkém období formou dopisů a příspěvků mne i náš nadační fond podpořili. S odstupem mohu dnes konstatovat, že drtivá většina lidí chápe význam, smysluplnost a základní smysl naší práce - pomáhat nemocným dětem. A tak jsme mohli i v loňském roce postupně plnit základní cíle naší činnosti – nakupovat přístroje a zařízení pro dětská oddělení (bylo jich ke stove), podporovat a rozvíjet psychosociální aktivity, podporovat projekt Banky pupečnickové krve apod. Jsem ráda, že naše pomoc je mnohověstvá, často reagujeme na aktuální potřeby toho kterého dětského oddělení či pracoviště. Samozřejmě, že prioritou a centrem zájmu zůstává Klinika dětské hematologie a onkologie ve FN Motol, kam směřuje největší díl naší pomoci. Je také dostatečně známo, že podporujeme i dětská oddělení v nemocnicích v celé České republice. Dovoďte mi, vyjádřit naději a přesvědčení, že i v příštích letech bude Nadační fond Kapka naděje natolik důvěryhodný, že jeho prostřednictvím budeme schopni pomáhat těm, kteří naši společnou pomoc potřebují.*

*Alena Svobodová*





**Vážení přátelé.**

**Dětské utrpení je snad pro každého představa toho nejhoršího. A právě pomoc nemocným dětem je hnacím motorem Nadačního fondu Kapka naděje.**

**Jsme velice rádi, že jsou mezi námi stále lidé, kteří mají silné sociální citění a snahu pomoci těm, kteří to potřebují.**

**Poděkování Nadačního fondu Kapka naděje patří proto všem, kteří se podíleli na výsledcích našeho nadačního fondu, a to nejen partnerům, dárcům, členům správní a dozorčí rady, ale všem, kteří nadační fond podporovali a podporují finančně i morálně.**

**Velice si vážíme přízně, kterou nám projevujete a jsme rádi, že s Vaší účastí můžeme pomáhat tam, kde je naše pomoc nejpotřebnější. Bez Vás a Vaší velké lidské solidarity by Nadační fond Kapka naděje nebyl tím, čím je a nedošel by tam, kde je.**

**Děkujeme**

**Vendula Svobodová  
a kolektiv NF Kapka naděje**







**ZPRÁVA NEZÁVISLÉHO AUDITORA**

**O OVĚŘENÍ ÚČETNÍ ZÁVĚRKY K 31.12.2007**

**A VÝSLEDKŮ HOSPODAŘENÍ ZA ROK 2007**

**NEZISKOVÉ ORGANIZACE Nadační fond Kapka Naděje**

na základě smlouvy uzavřené mezi ověřovanou účetní jednotkou a pověřenou ověřovací společností o provedení auditu účetní závěrky a výšejší správy byly auditovány společnosti provedeny ověřovací práce s cílem vyjádřit výsledek (závěry) na základě důkazů.

Ověřovaná účetní jednotka

nezišková organizace (jméno)  
sídlo  
Obchodní rejdiřik vložný Městským soudem  
IČ  
právní forma  
správa je určena  
účetní závěrka organizace  
  
osoba odpovědná za organizaci

**Nadační fond Kapka Naděje**

Právo: Veselá 75/4, Praha 2, PSČ: 120 00  
v Turze, odděl. N., vložka 356  
285 00 400  
nadační fond  
společná dovozní nadě  
školní a dětské prostředky pro děti  
s nízkým příjmem  
Věchta Světlá nad Sázavou

Pověřovaná ověřovací společnost

společnost (obchodní jméno)  
výpisní do seznamu ověřovacích společností KA ČR  
sídlo  
Obchodní rejdiřik vložný Městským soudem  
IČ  
jednatel společnosti  
ověřovací auditor (zaučňovací)  
zapsaný do seznamu auditorů KA ČR

**Angel's Auditing s.r.o.**

ověřovací č. 466  
Jeruzalémská 763/88, PSČ 140 00, Praha 4  
v Praze, odděl. C, vložka 1700+6  
276 29 260  
Ing. Lucie Jeřáb, Ing. Roman Vostrý  
Ing. Roman Vostrý  
ověřovací č. 1774



## Rozvaha (v tis. Kč)

Ukazatel	AKTIVA	Stav k poslednímu dni období	Stav k poslednímu dni období
A	B	1	2
<b>A.</b>	<b>Dlouhodobý majetek</b>	<b>39</b>	<b>478</b>
A. I.	Dlouhodobý nehmotný majetek celkem	36	22
A. I. 1	Centrální dlouhodobý nehmotný majetek	36	22
A. II.	Dlouhodobý hmotný majetek celkem	204	695
A. II. 4	Samostatné movité věci a soubory movitých věcí	199	164
A. II. 7	Tržební dříví a dříví k lesnímu hospodářství	95	95
A. II. 8	Neokulturní dlouhodobý nehmotný majetek	0	0
A. III.	Dlouhodobý finanční majetek celkem	0	0
A. IV.	Oprávnění k dlouhodobému majetku celkem	-201	-250
A. IV. 5	Oprávnění z nájmu, dočasného užívání a jiná práva	-16	-19
A. IV. 7	Oprávnění z leasingu movitých věcí a souborů movitých věcí	-92	-136
A. IV. 9	Oprávnění k dlouhodobému majetku jiného hospodářského subjektu	-93	95
<b>B.</b>	<b>Krátkodobý majetek celkem</b>	<b>25 653</b>	<b>26 089</b>
B. I.	Zásoby celkem	247	2 151
B. I. 2	Matériál celkem	247	2 151
B. II.	Pohledávky celkem	282	65
B. II. 4	Fiskální prostředky celkem	174	65
B. II. 17	Účty pohledávky	5	0
B. III.	Krátkodobý finanční majetek celkem	25 003	23 871
B. III. 1.	Podíly	499	47
B. III. 2.	Čerpení	1	0
B. III. 5	Účty v bankách	24 503	23 824
B. IV.	Jiné aktiva celkem	2	1
B. IV. 1.	Přísady přímých obětí	2	1
<b>AKTIVA CELKEM</b>		<b>25 692</b>	<b>26 567</b>

Ukazatel	PASIVA	Stav k poslednímu dni období	Stav k poslednímu dni období
B	C	1	2
<b>B.</b>	<b>Vlastní zdroje celkem</b>	<b>24 717</b>	<b>25 430</b>
B. I.	Autní celkem	2 906	1 476
B. I. 1	Vlastní jmění	202	591
B. I. 2	Rezervy	2 704	885
B. II.	Výsledky hospodářské celkem	21 811	23 954
B. II. 1	Účty výnosů hospodářské	8	2 183
B. II. 2	Výsledky hospodářské z účinnosti účetní	9 172	8
B. II. 5	Národního ústavu pro vědu, techniku a výzkumy celkem	12 631	21 861
B. I.	Čerpení celkem	995	1 129
B. I.	Hmotný celkem	0	0
B. II.	Dlouhodobé závazky celkem	0	0
B. III.	Krátkodobé závazky celkem	706	1 088
B. III. 1.	Podávky	559	950
B. III. 5	Závazky	71	88
B. III. 6	Ústavní závazky vůči zaměstnancům	19	0
B. III. 7	Závazky z finančního leasingu a ostatních smlouvaných s právními subjekty	46	38
B. III. 9	Ústavní příspěvky	1	1
B. III. 17	Jiné závazky	0	0
B. IV.	Jiné pasiva celkem	227	41
B. IV. 1	Věcná příděl celkem	137	41
B. IV. 2.	Výnosy přímých obětí	90	0
<b>PASIVA CELKEM</b>		<b>25 692</b>	<b>26 569</b>

# Výkaz zisků a ztrát ( v tis. Kč )

## VÝKAZ ZISKU A ZTRÁTY v plném rozsahu ke 26. 20. 04. 90 (v celých tisících Kč)

Minimální závazný výčet  
informací podle vyhlášky č.  
194/2002 Sb.

Název účetní jednotky  
Nadační fond Kapka raděje

Název účetní jednotky

Francouzská 75/4  
120 00 Praha 2

Identifikační číslo  
26 20 04 90

Označení a	Název ukazatele b	Číslo		
		Hlava 5	Hospodářská 6	Celkem 7
<b>A.</b>	<b>Náklady</b>			
<b>A. I.</b>	<b>Spotřebované náklady celkem</b>	<b>281</b>	<b>0</b>	<b>281</b>
A. I. 1.	Spotřeba materiálů	257		257
A. I. 2.	Spotřeba energie	24		24
<b>A. II.</b>	<b>Služby celkem</b>	<b>2 298</b>	<b>0</b>	<b>2 298</b>
A. II. 5.	Opotřebení a udržování	4		4
A. II. 6.	Centrování	35		35
A. II. 7.	Náklady na reprezentaci	106		106
A. II. 8.	Ostatní služby	2 153		2 153
<b>A. III.</b>	<b>Očekávané náklady celkem</b>	<b>1 513</b>	<b>0</b>	<b>1 513</b>
A. III. 9.	Mzdové náklady	1 113		1 113
A. III. 10.	Základní sociální pojistné	379		379
A. III. 12.	Základní sociální náklady	21		21
<b>A. IV.</b>	<b>Dani a poplatky celkem</b>	<b>16</b>	<b>0</b>	<b>16</b>
A. IV. 16.	Ostatní daně a poplatky	16		16
<b>A. V.</b>	<b>Ostatní náklady celkem</b>	<b>35</b>	<b>0</b>	<b>35</b>
A. V. 24.	Jiné ostatní náklady	35		35
<b>A. VI.</b>	<b>Odložený, jr. majetků, tvorba rezerv a OP celkem</b>	<b>49</b>	<b>0</b>	<b>49</b>
A. VI. 25.	Odložený důchod, odměnové a kroměnákové příspěvky	49		49
<b>A. VII.</b>	<b>Poskytnuté příspěvky celkem</b>	<b>9 707</b>	<b>0</b>	<b>9 707</b>
a.VII.32.	Poskytnuté členské příspěvky	9 707		9 707
<b>A. VIII.</b>	<b>Děti a přijetí celkem</b>	<b>0</b>	<b>0</b>	<b>0</b>
<b>NÁKLADY CELKEM</b>		<b>13 899</b>	<b>0</b>	<b>13 899</b>

Označení a	Název ukazatele b	Číslo		
		Hlava 5	Hospodářská 6	Celkem 7
<b>B.</b>	<b>Výnosy</b>			
<b>B. I.</b>	<b>Výnosy za vlastní výnosy a za others celkem</b>	<b>0</b>	<b>0</b>	<b>0</b>
B. II.	Změny stavu realizovaní finančních investic celkem	0		0
<b>B. III.</b>	<b>Nádivno celkem</b>	<b>0</b>	<b>0</b>	<b>0</b>
<b>B. IV.</b>	<b>Ostatní výnosy celkem</b>	<b>129</b>	<b>0</b>	<b>129</b>
B. IV. 15.	Úroky	119		119
B. IV. 17.	Záchovaní fondů	10		10
<b>B. V.</b>	<b>Výnosy z prodání majetků, náhl. rezerv a OP celkem</b>	<b>0</b>	<b>0</b>	<b>0</b>
<b>B. VI.</b>	<b>Přijetí příspěvků celkem</b>	<b>15 853</b>	<b>0</b>	<b>15 853</b>
B. VI. 27.	Přijetí příspěvků (dary)	15 853		15 853
<b>B. VII.</b>	<b>Prevenční dotace celkem</b>	<b>100</b>	<b>0</b>	<b>100</b>
B. VII. 28.	Prevenční dotace	100		100
<b>VÝNOSY CELKEM</b>		<b>16 082</b>	<b>0</b>	<b>16 082</b>
<b>C.</b>	<b>Výsledek hospodářství před zdaněním (+/-)</b>	<b>2 183</b>	<b>0</b>	<b>2 183</b>
<b>D.</b>	<b>Výsledek hospodářství po zdanění (+/-)</b>	<b>2 183</b>	<b>0</b>	<b>2 183</b>

Sestaveno dne 24.6.2008 12:00	Podpisový záznam statutárního orgánu účetní jednotky 
Právní forma účetní jednotky nadační fond	Podpisová organizace stanovující povinnosti členů občanských sdružení k vyplnění účetních, daňových, účetních a souvisejících právních normových aktů, a to zejména dle posílených vládních ustanovení



## Nefinanční dary v roce 2007

### Nefinanční dary za rok 2007

Auto Štangl, a.s.	poskytnutí osobních automobilů	pro účely spojené s činností NF Kapka naděje
Alphaduct, a.s.	kosmetika Dermacol	80 000,00 Kč Nemocnice ČR
Activa, spol.s.r.o.	kancelářské potřeby	65 540,00 Kč NF Kapka naděje
Neubert marketing&Company s.r.o.	veselá trička	38 184,00 Kč Fakultní nemocnice v Motole
Beauty Trading CZ&SK, s.r.o.	dětská kosmetika	1 690,00 Kč Nemocnice ČR
Agfit, a.s., organizační složka	výpočetní technika	29 237,00 Kč NF Kapka naděje
Dell Computer, s.r.o.	výpočetní technika	30 239,00 Kč NF Kapka naděje
Beřová Lucie	přírodní produkty	5 000,00 Kč Fakultní nemocnice v Motole
Whirlpool CR, spol.s.r.o.	poloprofesionální sušička AWZ 481	26 900,00 Kč Dětské centrum Zlín
Whirlpool CR, spol.s.r.o.	mikrovlnná trouba VT 254	10 980,00 Kč Fakultní nemocnice v Motole
Whirlpool CR, spol.s.r.o.	kondenzační sušička AWZ 8676	22 490,00 Kč Krajská nemocnice T.Bati ve Zlíně
Whirlpool CR, spol.s.r.o.	pračka AWO/D 8500	18 990,00 Kč Krajská nemocnice T.Bati ve Zlíně
Whirlpool CR, spol.s.r.o.	myčka ADP 6836	16 490,00 Kč Fakultní nemocnice v Motole
Whirlpool CR, spol.s.r.o.	myčka ADG 698	26 990,00 Kč Slezská nemocnice Opava
Whirlpool CR, spol.s.r.o.	mobilní klimatizace AMD 096	16 648,00 Kč Nemocnice Rudolfa a Stefanie Benešov, a.s.
Whirlpool CR, spol.s.r.o.	monoklimatická chladnička ARC 1804	12 990,00 Kč Nemocnice Rudolfa a Stefanie Benešov, a.s.
Whirlpool CR, spol.s.r.o.	mikrovlnná trouba VT 255 SL	6 490,00 Kč Nemocnice Rudolfa a Stefanie Benešov, a.s.
Whirlpool CR, spol.s.r.o.	myčka ADP 6836	16 490,00 Kč Krajská nemocnice Liberec, a.s.
Whirlpool CR, spol.s.r.o.	mikrovlnná trouba VT 255 SL	6 490,00 Kč Krajská nemocnice Liberec, a.s.
Whirlpool CR, spol.s.r.o.	chladnička ARC 104 A+	7 490,00 Kč Fakultní nemocnice v Motole
Whirlpool CR, spol.s.r.o.	chladnička ARC 103	6 900,00 Kč Fakultní nemocnice v Motole
Whirlpool CR, spol.s.r.o.	mikrovlnná trouba AMW 230	3 190,00 Kč Oblastní nemocnice Příbram, a.s.
Zdena Bažantová	obraz AGLA	65 000,00 Kč VFN Karlovo náměstí, Praha
Sidovský Management s.r.o.	knihy Naděje po kapkách	8 514,00 Kč NF Kapka naděje

*Děkujeme také všem individuálním dárcům, kteří přispívali prostřednictvím veřejných sbírek, zasíláním DMS a Smart bodů u čerpacích stanic Shell, jejichž jména zde nemohou být uvedena, za jejich šlechetnou a neutuchající pomoc, které si nesmírně vážíme.*

*Děkujeme za významné přispění i všem mediálním partnerům.*

**Dárci Nadačního fondu Kapka naděje  
v roce 2007**

Doležal	5 000,00 Kč
Energetika Třinec, a.s.	5 000,00 Kč
FinAll, s.r.o	5 000,00 Kč
Grohová - Krutilová	5 000,00 Kč
Indráček	5 000,00 Kč
IT Systems s.r.o	5 000,00 Kč
Jodas	5 000,00 Kč
Stanislav Ing.	5 000,00 Kč
Karasová	5 000,00 Kč
Kolora s.r.o	5 000,00 Kč
Kořínková Mgr.	5 000,00 Kč
Kučera	5 000,00 Kč
Landa Ing.	5 000,00 Kč
Lerchová Ing.	5 000,00 Kč
Löffelmann	5 000,00 Kč
Mint Cz s.r.o	5 000,00 Kč
Mrkvička	5 000,00 Kč
Boček MUDr.	5 000,00 Kč
Neubert marketing&Company s.r.o	5 000,00 Kč
Nordeko a.s.	5 000,00 Kč
Okresní státní zastupitelství v Hodoníně	5 000,00 Kč
Prokop	5 000,00 Kč
Ryba	5 000,00 Kč
Smrž	5 000,00 Kč
Smržová	5 000,00 Kč
Srpová	5 000,00 Kč
Stanujra	5 000,00 Kč
Strnad	5 000,00 Kč
Svoboda	5 000,00 Kč
Svoboda Ing.	5 000,00 Kč
Špeta	5 000,00 Kč
V.I.A. Praha a.s.	5 000,00 Kč
Vávra	5 000,00 Kč
Vinný Dům, spol.s.r.o	5 000,00 Kč
Vongbounthanh	5 000,00 Kč
ZH Bohemians Liberec	5 000,00 Kč

## Dárci Nadačního fondu Kapka naděje v roce 2007

Múzo Praha	10 000,00 Kč
Obvodní soud Praha 7	10 000,00 Kč
Opavia-LU, a.s.	10 000,00 Kč
Priecinová	10 000,00 Kč
Pro-ček Team s.r.o	10 000,00 Kč
Rudolfová	10 000,00 Kč
Sloup	10 000,00 Kč
Souček	10 000,00 Kč
Šeredová	10 000,00 Kč
Teamconsult s.r.o	10 000,00 Kč
Vacková	10 000,00 Kč
Součková	10 000,00 Kč
Štěpnička Pavel-Autodoprava	10 000,00 Kč
Vágnerová JUDr.	9 903,50 Kč
Legner Hotels International, s.r.o	9 803,00 Kč
Střední odborná škola pro administrativu EU	9 750,00 Kč
Čejda	9 600,00 Kč
Sat-An group-Textil Sluňsko	9 340,00 Kč
KH-NET Info, o.s.	8 200,00 Kč
Ptáček	8 100,00 Kč
Fibichrová -FitTop	8 000,00 Kč
Hrabovský	8 000,00 Kč
Menzies Aviation	8 000,00 Kč
Netolická	8 000,00 Kč
Prknová	7 500,00 Kč
Janiček Ing.	7 311,00 Kč
Michajlov	7 100,00 Kč
Kirchner	7 000,00 Kč
Novák	7 000,00 Kč
Šmejkal	7 000,00 Kč
Vino Hruška s.r.o	7 000,00 Kč
Milowský	6 900,00 Kč
Bujinkan Czech Dojo	6 000,00 Kč
Česl	6 000,00 Kč
Hüblová	6 000,00 Kč
Křivánek	6 000,00 Kč
Kadlčík	6 000,00 Kč
Radová Vlasta -A.I.T. group	6 000,00 Kč
Pokorný	6 000,00 Kč
B-P Design s.r.o	5 600,00 Kč
Hromádka	5 579,00 Kč
Dvořák	5 500,00 Kč
Horeca	5 297,00 Kč
Adámková	5 000,00 Kč
Behalová	5 000,00 Kč
Ceeh	5 000,00 Kč
CZ Marshall s. r.o	5 000,00 Kč
Čížek	5 000,00 Kč

**Dárci Nadačního fondu Kapka naděje  
v roce 2007**

Kancelář daňových poradců	20 000,00 Kč
Lukáš	20 000,00 Kč
ČNP Consulting s.r.o	20 000,00 Kč
Raichard	20 000,00 Kč
Synthesia, a.s	20 000,00 Kč
Šlosnikl	20 000,00 Kč
ČNP Consulting s.r.o	20 000,00 Kč
Slabá	19 000,00 Kč
FRENCH - REST, spol. s. r.o	18 850,00 Kč
Agentura Krupička	18 000,00 Kč
ABC Českého hospodářství, a.s.	17 000,00 Kč
Đurák	17 000,00 Kč
Šak	17 000,00 Kč
Anderson Willinger s.r.o	15 000,00 Kč
Eurosun a.s.	15 000,00 Kč
Havránek	15 000,00 Kč
Ivax Pharmaceuticals s.r.o	15 000,00 Kč
KFP s.r.o	15 000,00 Kč
Lampa MUDr.	15 000,00 Kč
Priority, s r.o	15 000,00 Kč
Drněk	14 400,00 Kč
Digimark -David Šmahel	14 000,00 Kč
Hewlett-Packard s.r.o	13 200,00 Kč
Formánek Mgr.	13 000,00 Kč
Myslík Zdeněk - Alfasoft	12 200,00 Kč
Janalík	12 000,00 Kč
Kuna	12 000,00 Kč
Motorsport Club Policie ČR	12 000,00 Kč
Weinlich	12 000,00 Kč
Alive s. r.o	11 750,00 Kč
Kittnar	11 000,00 Kč
Ipsos Tambor	10 800,00 Kč
Sedláček	10 800,00 Kč
Brick a Cotto experts s.r.o	10 500,00 Kč
Sona Music s r.o	10 200,00 Kč
Advokátní kancelář Pokorný, Wagner&spol.	10 000,00 Kč
Angel's Auditing s.r.o	10 000,00 Kč
Beneš	10 000,00 Kč
Beránek Ing.	10 000,00 Kč
Bittner	10 000,00 Kč
Boublík	10 000,00 Kč
D-media s.r.o	10 000,00 Kč
Elok-Opava, spol.s.r.o	10 000,00 Kč
Ermet Buck s.r.o	10 000,00 Kč
Jandora	10 000,00 Kč
Jilek	10 000,00 Kč
Kobzáňová	10 000,00 Kč
Larcos a.s.	10 000,00 Kč



## Dárci Nadačního fondu Kapka naděje v roce 2007

Inolab s.r.o	50 000,00 Kč
Kostková	50 000,00 Kč
Optys s.r.o	50 000,00 Kč
Salzgitter Mannesman s.r.o	50 000,00 Kč
Zlínský kraj	50 000,00 Kč
Německá škola Praha	48 844,00 Kč
Oficiální fanclub Daniela Hůlky	43 757,00 Kč
Tempus s.r.o.	43 400,00 Kč
TNS AISA s.r.o.	42 000,00 Kč
M&M reality holding, a.s.	40 000,00 Kč
Maleček Michal - MIGA	38 970,00 Kč
Alkom Security, a.s.	38 437,00 Kč
DVD Edice	37 903,00 Kč
U Rytířů s.r.o	37 000,00 Kč
Zaměstnanci Procter & Gamble	36 521,00 Kč
Okresní soud Ostrava	35 000,00 Kč
Pfizer s.r.o	35 000,00 Kč
Statutární město Zlín	35 000,00 Kč
Kolektiv MU Břdičná	34 000,00 Kč
Dressler	33 680,00 Kč
Tim Lewis	33 589,00 Kč
Cabaj	30 000,00 Kč
Dunovská	30 000,00 Kč
Etigraf s.r.o	30 000,00 Kč
Freezart Plus, s.r.o	30 000,00 Kč
Hochtief CZ, a.s.	30 000,00 Kč
JCDecaux Group	30 000,00 Kč
OVB Allianz, a.s.	30 000,00 Kč
OP Control, spol.s.r.o	30 000,00 Kč
Thermica plus s.r.o	30 000,00 Kč
Triumph consulting s.r.o	30 000,00 Kč
Ratio s.r.o	28 000,00 Kč
Elektromedia, s.r.o.	26 320,00 Kč
Sdružení přátel pohybu v Odolné Vodě	25 970,00 Kč
Česká rafinářská,a.s.	25 000,00 Kč
Elfetec s.r.o.	25 000,00 Kč
RH Servis-Robert Havlíček	25 000,00 Kč
Czech Carv.Studio s.r.o	24 000,00 Kč
Technické pružiny Scherdel s.r.o	23 176,00 Kč
Männlová	22 500,00 Kč
Vivacom s.r.o	21 100,00 Kč
Neoluxor s.r.o	20 725,00 Kč
Amaturka Krnov, spol.s.r.o	20 000,00 Kč
Bureš Rudolf-Fisoli	20 000,00 Kč
CU Bohemians, občanské sdružení	20 000,00 Kč
Česká podnikatelská pojišťovna, a.s	20 000,00 Kč
Elcom Automation s.r.o	20 000,00 Kč

## Dárci Nadačního fondu Kapka naděje v roce 2007

Synot Lotto, a.s.	2 500 000,00 Kč
Dárci DMS - Fórum dárců	1 920 267,00 Kč
Shell Czech Republic, a.s.	1 309 701,00 Kč
Blue Style, s.r.o.	1 000 000,00 Kč
C&A Moda v.o.s	952 000,00 Kč
Gruberová Marie-dědici	933 634,00 Kč
Delpharnea Nutraceuticals, a.s.	350 000,00 Kč
Cisco s.r.o.	310 000,00 Kč
Academia Medica Pragensis	300 000,00 Kč
S.M.A., a.s.	300 000,00 Kč
Pharma Nord Praha, a.s.	260 000,00 Kč
Korvi s.r.o.	200 000,00 Kč
Koberce Brno s.r.o.	200 000,00 Kč
Nadační fond mládežnického fotbalu	200 000,00 Kč
Janssen - Cilag s.r.o.	200 000,00 Kč
Degussa Cee GmbH	200 000,00 Kč
Stredoeurópska nadácia	154 832,00 Kč
ABB s.r.o.	144 018,00 Kč
MiPL s.r.o.	141 365,00 Kč
DHL Expres s.r.o.	135 000,00 Kč
Tanagra s.r.o.	135 000,00 Kč
Chemoprojekt, a.s.	120 000,00 Kč
Pramacom -HT, spol.s.r.o.	120 000,00 Kč
Global Assist, a.s.	100 000,00 Kč
ArcelorMittal Ostrava, a.s.	100 000,00 Kč
B.A.Dora, a.s.	100 000,00 Kč
Byty Slovany, spol.s.r.o.	100 000,00 Kč
Comecon s.r.o.	100 000,00 Kč
OKZ Holding, a.s.	100 000,00 Kč
Středočeská plynárenská, a.s.	100 000,00 Kč
Vae Controls s.r.o.	100 000,00 Kč
Vafeková	100 000,00 Kč
Vitar s. r.o.	100 000,00 Kč
Skanska CZ, a.s.	80 000,00 Kč
Kadera	75 100,00 Kč
Cipra	70 215,00 Kč
Hotel Trója	68 300,00 Kč
Bateria Slaný CZ s.r.o.	64 585,00 Kč
Consult s.r.o.	61 000,00 Kč
Transpetrol, a.s.	57 841,00 Kč
Město Desná	56 080,00 Kč
Simply You, a.s.	55 028,00 Kč
Amgen s.r.o.	50 000,00 Kč
Assist, spol.s.r.o.	50 000,00 Kč
Dekonta, a.s.	50 000,00 Kč
Devaco CZ s.r.o.	50 000,00 Kč
Dušáková - Dušák	50 000,00 Kč
Hamlet Production, a.s.	50 000,00 Kč

# Poskytnuté dary v roce 2007

## Nadačním fondem Kapka naděje



Příjemce	Částka	Oddělení	
Fakultní nemocnice v Motole	39 588	Cizinecké odd. pro děti	Vybavení oddělení - monitory a tonery
Fakultní nemocnice v Motole	215 811	Klinika dětské hematologie a onkologie	Mzdové náklady pro pedagogicko - psychologického poradce - 1.1.2007 - 31.12.2007
Fakultní nemocnice v Motole	227 710	Klinika dětské hematologie a onkologie	Mzdové náklady pro pedagogicko - psychologického poradce - 1.1.2007 - 31.12.2007
Fakultní nemocnice v Motole	244 052	Klinika dětské hematologie a onkologie	Mzdové náklady pro data manažera- 1.1.2007 - 31.12.2007
Fakultní nemocnice Brno	360 000	Tkářská banka Brno- BPK	Finanční zajištění nákladů pro zdravotnického pracovníka tkáňové banky na rok 2007
Fakultní nemocnice v Motole	200 000	Klinika dětské hematologie a onkologie	Finanční zajištění zahraničních i tuzemských pracovních cest lékařů (kongresy a školení)
UHKT Praha	3 808	Banka pupečnickové krve	Blood kit
Krajská nemocnice Liberec	198 975	Dětské oddělení	Bilirubinometr
Fakultní nemocnice Brno	26 228	Tkářská banka Brno	Zdravotnický vozík a nerez stolek
Oblastní nemocnice Příbram, a.s.	176 984	Dětské a novorozenecké oddělení	Polohovací lůžka ELEGANZA Standard s příslušenstvím
Fakultní nemocnice na Bulovce	2 398 660	Neonatologické oddělení	Incubátor pro intermediální a intenzivní péči o nedonošené děti Atom V-211, kyslíkový průtokoměr a kyslíkový monitor
Mateřská škola Jesenice	28 591		Speciální vozíček s příslušenstvím pro tělesně postižené děti
Fakultní nemocnice v Motole	432 936	Ústav imunologie UK, 2. LF a FNM	Incubátor s příslušenstvím
Nemocnice Strakonice,a.s.	155 418	Gynekologicko-porodnické	Matrace antidekutivní 28 ks
Fakultní nemocnice na Bulovce	1 199 940	Dětská dermatovenerologická klinika	Diagnostický kožní ultrazvuk Cortex
UHKT Praha	22 597	Banka pupečnickové krve	Materiál pro HLA typizaci SA-HRP Conjugate
UHKT Praha	94 953	Banka pupečnickové krve	Materiál pro HLA typizaci Agarose low EEO
UHKT Praha	121 737	Banka pupečnickové krve	Finanční podpora organizace 10. konference BPK -pronájem sálu
UHKT Praha	8 617	Banka pupečnickové krve	Box pro ukládání mikrozkušavek P-LAB
UHKT Praha	161 350	Banka pupečnickové krve	Sety na zajištění antigenů - Geno Vision
UHKT Praha	552 510	Banka pupečnickové krve	Sety na zajištění antigenů - INNOGENETICS
UHKT Praha	4 793	Banka pupečnickové krve	Materiál pro HLA typizaci Citrade Concentrate
UHKT Praha	20 790	Banka pupečnickové krve	Nitrilové rukavice 60 ks
UHKT Praha	359 957	Banka pupečnickové krve	696 kryovaků pro uchování pupečnickové krve
UHKT Praha	74 958	Banka pupečnickové krve	Spíčky do mikropipet Biohit 50 ks
UHKT Praha	109 480	Banka pupečnickové krve	Materiál pro HLA typizaci (4x T 034 RecTaqDNA polymeráza, 10x 500 U)
Fakultní nemocnice v Motole	131 134	Ústav imunologie UK, 2. LF a FNM	Parní sterilizátor BETA CLAV 20B a jehličková tiskárna pro sterilizátory
UHKT Praha	65 866	Banka pupečnickové krve	Svářečka na kryovaky Rado GS
UHKT Praha	340 000	Banka pupečnickové krve	Finanční náklady na svoz pupečnickové krve z moravského regionu
UHKT Praha	19 607	Banka pupečnickové krve	Finanční náklady na přepravu pupečnickové krve
Fakultní nemocnice na Bulovce	72 450	Dětská dermatovenerologická klinika	Objemová infuzní lampa ARGUS 600 a lineární dávkovač
Hospic sv.Jana N.Neumana Prachatice	53 312		Vozík bez ohřevu pro tablety GN pro rozvoz termopout
Fakultní nemocnice na Bulovce	4 921	Dětská dermatovenerologická klinika	Odsávačka chirurgická stolní F-18.00
Občanské sdružení Zdravotní klaun	40 000	Zdravotní klaun	Finanční podpora psychosociálního programu pomoci nemocným dětem
Krajská nemocnice T. Bati ve Zlíně	399 021	Neonatologická jednotka intenzivní péče	Monitor s příslušenstvím ke sledování životních funkcí novorozenců
Oblastní nemocnice Příbram, a.s.	274 155	Gynekologicko-porodnické	Vyhřívané lůžko se zářičem a integrovanou váhou BABY THERM 8010
Renesance, prac.ISZ	32 500		Finanční zajištění vzdělávacího kurzu "Umění terapie" pro pedagogicko-psychologického poradce
Fakultní nemocnice na Bulovce	60 222	Dětská dermatovenerologická klinika	Jidevní stolek s náklonnou deskou, infúzní stojan a nerezové vozíky
Fakultní nemocnice v Motole	4 357	Klinika dětské hematologie a onkologie	Vybavení oddělení - přenosné telefony, kabely, antény
Fakultní nemocnice v Motole	21 624	Klinika dětské hematologie a onkologie	Vybavení oddělení - televize a DVD
Nemocnice Jablonec nad Nisou, p.o.	109 200	Pediatrické oddělení	Holtr tlaku BR-102 Plus s příslušenstvím
Fakultní nemocnice v Motole	9 163	Cizinecké odd. pro děti	Vybavení oddělení - monitor 17" Acer AL1723
Fakultní nemocnice na Bulovce	703 138	Neonatologické oddělení	Novorozenecké vyhřívané lůžko HKN-93, a ventilátor Fabian pro řízenou a synchronizovanou ventilaci s příslušenstvím
Fakultní nemocnice v Motole	16 454	Klinika dětské hematologie a onkologie	Vybavení oddělení - lůžka a židle
Musilová Martina, Zďár nad Sázavou	30 962		Motomed
Linhartovi Petr a Daniela	70 000	Tomášek Linhart - transplantace jater	Finanční pomoc při zajištění pobytu rodičů v Londýně
Fakultní nemocnice v Motole	35 000	Klinika dětské hematologie a onkologie	Finanční zajištění zahraničních i tuzemských pracovních cest lékařů (kongresy a školení)
Fakultní nemocnice v Motole	100 000	Klinika dětské hematologie a onkologie	Finanční příspěvek na odborné vzdělávání lékařů na mezinárodním kongresu
UHKT Praha	28 219	Banka pupečnickové krve	Finanční náklady na přepravu pupečnickové krve
Oblastní nemocnice Píbram, a.s.	38 991	dětské odd.-novorozenci	Fototerapeutická lampa FL 400
Fakultní nemocnice v Motole	54 820	Klinika dětské hematologie a onkologie	Vyhřívávací nebulizátor s příslušenstvím
UHKT Praha	525 000	Banka pupečnickové krve	1000 ks kryovaků pro BPK
Universita Karlova v Praze	182 784		BD FASC F supply systém pro laboratorf průtokové cytometrie
Fakultní nemocnice v Motole	27 500	Klinika dětské stomatology	Úhrada školeného za účelem zvýšení kvalifikace zaměstnanců
Fakultní nemocnice v Motole	754 460	Klinika dětské hematologie a onkologie	Centrifuga Roto Super
UHKT Praha	24 250	Banka pupečnickové krve	Finanční náklady na přepravu pupečnickové krve
Fakultní nemocnice v Motole	6 288	Klinika dětské hematologie a onkologie	Finanční zajištění mzdy lékaře od 1.12.2007-31.12.2007
Fakultní nemocnice v Motole	341 208	Klinika dětské hematologie a onkologie	Finanční zajištění mzdy pedagogicko-psychologického poradce od 1.1.2008-31.12.2008
Fakultní nemocnice v Motole	75 456	Klinika dětské hematologie a onkologie	Finanční zajištění mzdy lékaře od 1.1.2008 -31.12.2008
Fakultní nemocnice v Motole	260 220	Klinika dětské hematologie a onkologie	Finanční zajištění mzdy data manažera od 1.1.2008 - 31.12.2008
Nemocnice Česká Lípa	14 854	Gynekologicko-porodnické odd.	Lůžko L 11M3
Nemocnice Česká Lípa	37 422	Gynekologicko-porodnické odd.	Fetal Dopplex I-FDI a 2 vodotěsné sondy
Nemocnice Česká Lípa	20 326	Gynekologicko-porodnické odd.	Ultrazvuková sonda ke snímání ozev plodu
Nemocnice Česká Lípa	9 720	Gynekologicko-porodnické odd.	Sono Trax Basic A-doppler fetální
Universita Karlova v Praze	1 446 277		7500 Fast Real-Time PCR System
Fakultní nemocnice v Motole	27 920	Klinika dětské stomatology	Vytvzovací lampa Elipar Freelight
CK Egey Travel, s.r.o.	300 000		Příspěvek na ozdravné pobyty dětí po onkologické léčbě v Řecku

## **Plánované akce Nadačního fondu Kapka naděje pro rok 2008**

### **Leden 2008**

**Charitativní ples v hotelu Grůň** – charitativní ples v hotelu Grůň, spojený s dražbou dřevěných soch.

### **Březen 2008**

**Velikonoce ve FN v Motole** – tradiční setkání s dětmi v motolské nemocnici, spojené s bohatým programem a dárečky.

### **Duben 2008**

**Výroční tisková konference Nadačního fondu Kapka naděje** – slavnostní podepisování smluv, poděkování partnerům a umělcům a v neposlední řadě předání operačního mikroskopu PENTERO.

### **Červen 2008**

**IN LINE TOUR** s Kapkou naděje v Opavě. Již II. ročník vyjíždky na bruslích, spojený s návštěvou nemocnice.

### **Červenec 2008**

**„Večer naděje“** - tradiční open air koncert v rámci Mezinárodního filmového festivalu pro děti a mládež ve Zlíně, odhalení „Chodníku slávy dětských hvězd“.

### **Září 2008**

**Strom naděje a splněných přání** - charitativní celorepubliková akce, jejímž cílem je aktivní zapojení školáků do pomoci nemocným dětem.

### **Listopad 2008**

17.listopadu 2008 – přímý přenos na ČT1 pod názvem Strom naděje a splněných přání.



## **AKCE Kapky naděje v roce 2007**

### **15.9.2007 - IN LINE TOUR S KAPKOU NADĚJE**

Sportovní klub Slezské university v Opavě ve spolupráci s Nadačním fondem Kapka naděje uspořádal DEN S KAPKOU NADĚJE v OPAVĚ. Součástí akce byla i návštěva opavské nemocnice. Akce se setkala s velkým zájmem veřejnosti.

### **10.10.2007 – OVB**

V kinosále v Letňanech byl společností OVB předán NF Kapka naděje výtěžek z tomboly.

### **27.10.2007 - Soutěž „Superkrás“**

V Bruntále se uskutečnila soutěž „Superkrás“, spojená s dražbou korunky krásy, jejíž výtěžek byl poukázán NF Kapka naděje. Součástí akce byla návštěva krnovské nemocnice, kam byly darovány přístroje v hodnotě výtěžku.

### **7.11.2007 - Otevření Neonatologického oddělení ve FN Bulovka**

Fakultní nemocnice Na Bulovce v Praze otevřela na Neonatologickém oddělení novou „Jednotku specializované péče pro novorozence“, která je svým odborným zaměřením ojedinělým a unikátním pracovištěm v České republice. NF Kapka naděje se za významné podpory společnosti Synot Lotto, a.s., velkou měrou podílel na vybavení oddělení.

### **15.11.2007 - Cena Kapky naděje**

Nadační fond Kapka naděje již podruhé uděloval výroční Cenu Kapky naděje, která je oceněním lidských a profesionálních kvalit. Jednou z oceněných se v letošním roce stala kunsthistorička a mecenáška paní Meda Mládková.

### **23.11.2007- Předvánoční setkání dětí a rodičů s NF Kapka naděje v motolské nemocnici**

Předvánoční setkání dětí a rodičů s NF Kapka naděje v motolské nemocnici spojené s pestrým programem a předáváním dárků. Setkání proběhlo ve velmi příjemné předvánoční atmosféře.

### **28.11.2008 – C&A**

Společnost C&A přispěla NF Kapka naděje částkou 952 000,- v rámci jejich charitativního dne, probíhajícího v prodejnách C&A v celé ČR.

### **18.12. 2007 - Královny muzikálu - benefiční koncert**

Tradiční benefiční koncert Královny muzikálu v Hudebním divadle Karlín za účasti našich předních umělců.

Cílem benefičního koncertu bylo získání finančních prostředků pro zakoupení operačního mikroskopu Pentero.

### **3.4. 2007** Tisková konference NF Kapka naděje

Tradiční tisková konference s ohlédnutím za činností v roce 2007. Rovněž poděkování všem partnerům, dárcům, umělcům a přátelům NF Kapka naděje, kteří nám velkoryse pomáhali.

Součástí tiskové konference bylo i podepisování rámcových smluv s významnými partnery.

### **26.4.2007** – Hotel Sen

Společnost Degussa Cee GmbH slavnostně předala NF Kapka naděje šek v částce 200 000,- Kč.

### **19.5.2007** – „Dřevosochání“ v Desné

Město Desná darovalo NF Kapka naděje výtěžek z dražby dřevěných soch.

**30.5. 2007** Koncert Večer naděje ve Zlíně a odhalení „Chodníku slávy“ dětských filmových hvězd, spojené s návštěvou nemocnice T. Bati a Dětského centra ve Zlíně.

5. ročník benefičního koncertu na náměstí Míru s vystoupením umělců a skupin Tři sestry, Michal Hruža, Helena Zeřová, Gába al Dhába. Večerem provázela Kateřina Kristelová, zvláštním hostem byla Mahulena Bočanová.

### **23.6.2007** – Infotech Cup 2007

Sportovní turnaj tenistů v Hradci Králové, výtěžek z dražby byl věnován NF Kapka naděje.

### **30.6.2007** – Blue Style in line tour s Kapkou naděje v Pardubicích.

Město Pardubice spolu s NF Kapka naděje uspořádalo IN LINE TOUR v Pardubicích.

### **5.7.2008** – Vernisáž fotografií projektu „Naděje 24“ v Karlových Varech.

V průběhu měsíce září proběhla internetová aukce těchto fotografií a její výtěžek byl poukázán NF Kapka naděje.

### **13.7.2007** – ICANDO CUP O2 Žluté Lázně

Proběhl mezinárodní den „Aktivace lidských schopností“ v prostorách O2 Žluté Lázně. Při této příležitosti se uskutečnil turnaj v plážovém volejbalu ICANDO CUP. Výtěžek z akce byl poukázán NF Kapka naděje.

### **30.8.2007** Pojdte si hrát s Kapkou naděje - O2 Žluté Lázně

Sportovní odpoledne pro celou rodinu pořádané pod záštitou 1. náměstka primátora hl. m. Prahy, pana Rudolfa Blažka.

### **13.9.2007** – Charitativní představení muzikálu Jack Rozparovač v divadle Kalich.

Výtěžek z představení byl věnován NF Kapka naděje.

### **14.9.2007** – Setkání se studenty Německé školy v Praze.

Studenti shromáždili finanční prostředky a věnovali je NF Kapka naděje. Je to projev hluboké solidarity a citové čistoty dětí.

## Akce Nadačního fondu Kapka naděje v roce 2007 - fotoreportáže

### 15.11.2007 - Cena Kapky naděje



### 23.11.2007 - Vánoce v Motole



### 28.11.2007 - Společnost C&A



### 18.12.2007 - Královny muzikálů - benefiční koncert





## Akce Nadačního fondu Kapka naděje v roce 2007 - fotoreportáže

### 15.9.2007 - IN LINE TOUR s Kapkou naděje



### 10.10.2007 - Společnost OVB věnovala šek



### 27.10.2007 - Návštěva krnovské nemocnice



### 7.11.2007 - Otevření Neonatologického oddělení ve FN Bulovka





## Akce Nadačního fondu Kapka naděje v roce 2007 - fotoreportáže

### 3.4.2007 - Tisková konference



### 30.5.2007 - Večer naděje ve Zlíně



### 30.8.2007 - Pojďte si hrát s Kapkou naděje - O2 Žluté lázně



### 14.9.2007 - Setkání se studenty Německé školy



## Přijaté dary - graf

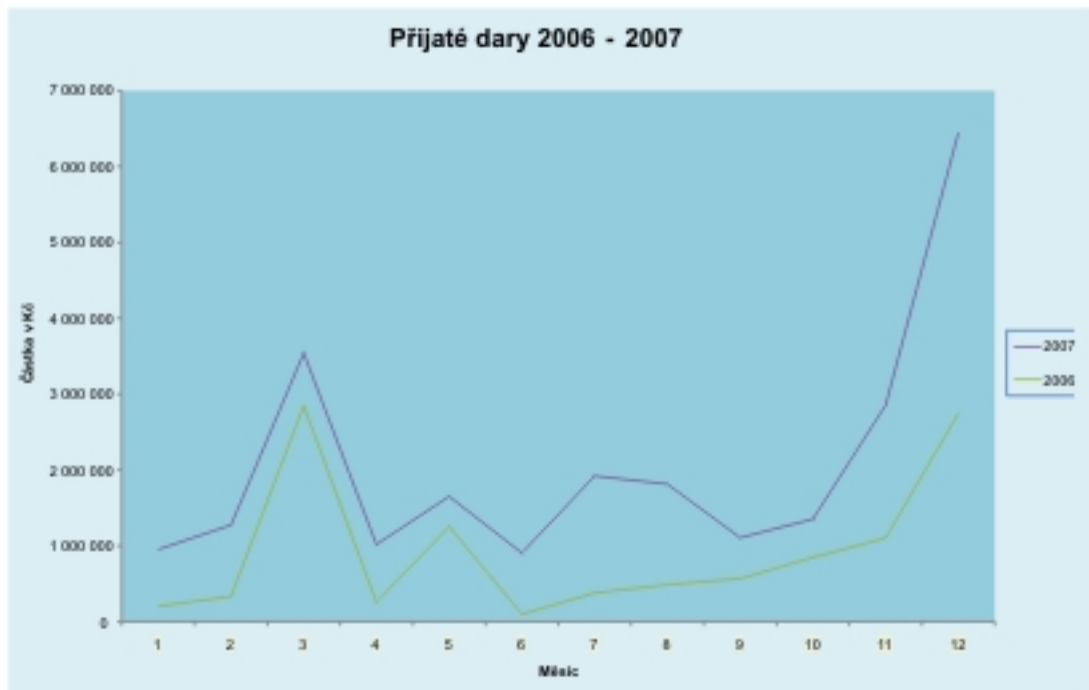

## Shrnutí činnosti Nadačního fondu Kapka naděje v roce 2007

Kapka naděje pokračovala úspěšně ve své činnosti i v roce 2007 a pomohla tak zkvalitnit léčbu dětských pacientů v nemocnicích po celé ČR.

Nadační fond Kapka naděje v roce 2007 kontinuálně podporoval „mateřské pracoviště“ Kliniky dětské hematologie a onkologie UK 2.LF a FN Motol. Zároveň pokračoval v rozvíjení pomoci i dalším českým a moravským nemocnicím, významnou měrou podporoval i v tomto roce projekt Banky pupečnickové krve.

Nadační fond pomohl nejen nákupem přístrojů pro zmíněné instituce, ale zajišťoval i kulturní a psychosociální potřeby nemocných dětí a v neposlední řadě přispíval na vzdělávání lékařů a podílel se na jejich mzdovém zabezpečení.

V roce 2007 přijal Nadační fond Kapka naděje finanční dary v hodnotě bezmála 16,5 mil. korun, z toho bylo rozděleno 14,5 mil.korun.

Nejvíce prostředků putovalo v roce 2007 do Fakultní nemocnice na Bulovce a to téměř 4 mil. Kč. Jednou z největších investic bylo pořízení diagnostického kožního ultrazvuku Cortex a inkubátorů pro nedonošené děti.

Do FN v Motole byly investovány necelé 3 mil. Kč v přístrojích a více než 1 mil. Kč v příspěvcích na psychosociální zabezpečení pacientů a vzdělávací programy pro lékaře. Jedním z významných počínů zde bylo vybudování orientačního systému na Klinice dětské hematologie a onkologie, který se setkal s velkým ohlasem jak ze strany personálu, tak pacientů i jejich rodičů.

Další významná podpora byla poskytnuta Bance pupečnickové krve - ÚHKT Praha. Výrazná pomoc se týkala i mimopražských nemocnic. Za všechny zmíníme Oblastní nemocnici Příbram, a.s., Krajskou nemocnici T. Bati ve Zlíně a Krajskou nemocnici Liberec. Podrobný rozpis poskytnutých darů uvádíme v tabulce Poskytnuté dary.

V období roku 2007 proběhlo za účasti NF Kapka naděje několik úspěšných akcí, jako např. „Večer naděje“ - tradiční open air koncert v rámci Mezinárodního filmového festivalu pro děti a mládež ve Zlíně, „Pojďte si hrát s Kapkou naděje“ - sportovní odpoledne pro celou rodinu ve Žlutých lázních v Podolí, dále charitativní večeře se slavnostním ceremonielem v Obecním domě v Praze „Cena Kapky naděje“, z něhož si odnesla ocenění např. paní Meda Mládková.

Již tradičně proběhlo setkání Nadačního fondu Kapka naděje s rodiči hospitalizovaných dětí na oddělení dětské hematologie a onkologie ve FN Motol v Praze. Na závěr roku se uskutečnil benefiční galakonzert v Hudebním divadle Karlín „Královniny muzikálu pro Kapku naděje“, kde byla prostřednictvím DMS a šeků od našich partnerů získána částka 3.619.999,- Kč, určená na nákup operačního mikroskopu Pentero pro neurochirurgické odd., FN v Motole. Tento přístroj byl FN v Motole předán počátkem roku 2008.

V roce 2007 došlo v Nadačním fondu Kapka naděje k organizační změně ve vedení fondu. Od dubna 2007 zastává post ředitelky fondu paní Elen Švarcová.

### PROJEKTY KAPKY NADĚJE:

- Klinika dětské hematologie a onkologie UK 2.LF a FN Motol
- Nemocnice České republiky
- Banka pupečnickové krve
- Kruh Kapky naděje (psychosociální péče)
- Podpora výzkumu, vzdělání a vědeckých aktivit

**Slova díky z nemocnic nás těší, povzbuzují  
a zároveň zavazují k další práci**



**FAKULTNÍ NEMOCNICE BRNO**  
60200 Brno, 169 01 Praha 6, 602 00 Brno

Vážené paní,  
Eliška Švecová, Internistka  
Kardiovaskulárního oddělení

Pracoviště: 475  
130 00 Praha 3

14. srpna 2017

Vážně vaším lékařem

Už od svých 16 let patříte ke štěstí. Jste nádhernou ženou, která se  
vždy věnuje lidem – 48. narozeninám vyřadíte práci, transportní pracovník  
když máte problémy, patříte k lidem v duši, pracujete, ve přírodních a ekologických  
podnikáních. Máte pro potyhu Neomulogické oddělení Gynakologické  
oddělení v Praze. Přeji vám mnoho štěstí a zdraví. S pozdravem  
z nemocnice Brno, MUDr. Jitka Švecová, Internistka, Kardiovaskulární oddělení

S úctou a přání dobrého zdraví  
MUDr. Jitka Švecová

FAKULTNÍ NEMOCNICE BRNO  
MUDr. Jitka Švecová  
169 01 Praha 6  
602 00 Brno



FAKULTNÍ NEMOCNICE BRNO

Vážený pane,

Už od svých 16 let patříte ke štěstí. Jste nádhernou ženou, která se  
vždy věnuje lidem – 48. narozeninám vyřadíte práci, transportní pracovník  
když máte problémy, patříte k lidem v duši, pracujete, ve přírodních a ekologických  
podnikáních. Máte pro potyhu Neomulogické oddělení Gynakologické  
oddělení v Praze. Přeji vám mnoho štěstí a zdraví. S pozdravem  
z nemocnice Brno, MUDr. Jitka Švecová, Internistka, Kardiovaskulární oddělení

FAKULTNÍ NEMOCNICE BRNO  
MUDr. Jitka Švecová  
169 01 Praha 6  
602 00 Brno



Vážený pan kaplan Václav  
Václav pan  
Václav Václav  
Pracoviště: 475  
130 00 Praha 3

MUDr. Jitka Švecová  
169 01 Praha 6  
602 00 Brno

Už od svých 16 let patříte ke štěstí. Jste nádhernou ženou, která se  
vždy věnuje lidem – 48. narozeninám vyřadíte práci, transportní pracovník  
když máte problémy, patříte k lidem v duši, pracujete, ve přírodních a ekologických  
podnikáních. Máte pro potyhu Neomulogické oddělení Gynakologické  
oddělení v Praze. Přeji vám mnoho štěstí a zdraví. S pozdravem  
z nemocnice Brno, MUDr. Jitka Švecová, Internistka, Kardiovaskulární oddělení

FAKULTNÍ NEMOCNICE BRNO  
MUDr. Jitka Švecová  
169 01 Praha 6  
602 00 Brno

MUDr. Jitka Švecová  
169 01 Praha 6  
602 00 Brno



## Motto:

*Z maličké kapičky kapka se stává,  
pomozme lidičky dětem se smát!  
Šťastný sen pod víčky šanci jim dává,  
že s Kapkou naděje zas budou si hrát.*



..... obrázky od dětí, plné veselých barev a radosti, zahřejí u srdíčka







***Nadační fond Kapka naděje***

Francouzská 4/75, 120 00 Praha 2

[www.kapkanadeje.cz](http://www.kapkanadeje.cz)

[info@kapkanadeje.cz](mailto:info@kapkanadeje.cz)

telefon: 222 312 335